

PRIMORSKO - GORANSKA ŽUPANIJA  
OPĆINA MOŠČENIČKA DRAGA

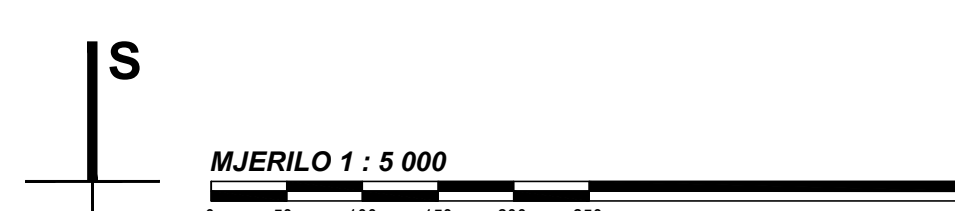

PODJELA NA KATASTARSKE OPĆINE

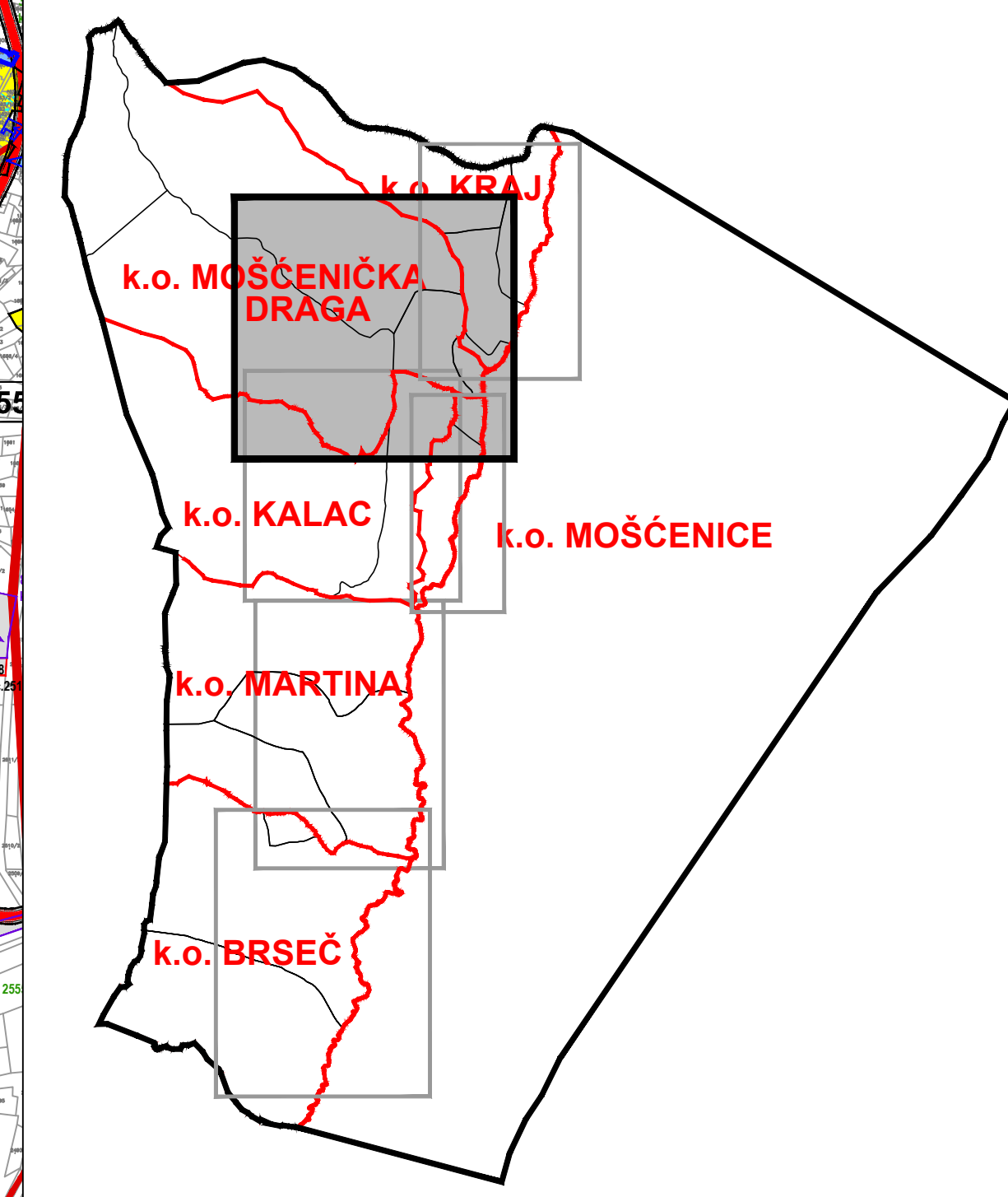

TUMAČ PLANSKOG ZNAKOVILJA

- GRANICE**
- GRANICA ZAŠTIĆENOG OBALNOG POJASA
  - POJAS 70 m OD OBALNE CRTE
  - ISTOČNA GRANICA PARKA PRIRODE "UČKA"
- POVRŠINE ZA RAZVOJ I UREĐENJE NASELJA**
- IZGRABENI DIO GRAĐEVINSKOG PODRUČJA
  - NEIZGRABENI DIO GRAĐEVINSKOG PODRUČJA
  - NEIZGRABENI NEUREĐENI DIO GRAĐEVINSKOG PODRUČJA
  - PRIPADAJUĆI AKVIJORIJU PLAŽE
  - UP1 - Mošćenička Draga
  - UP2 - između plaže Sv. Ivan i lokacije Sipar
  - UP3 - Sv. Ivan
  - N - 45\_01 OZNAKA GRAĐEVINSKOG PODRUČJA
- POVRŠINE ZA RAZVOJ I UREĐENJE IZVAN NASELJA**
- OSTALE MORSKE POVRŠINE
  - OBALNO MORE NAMIJENJENO KUPANJU I REKREACIJI
- PROMET**
- CESTOVNI PROMET**
- OSTALE DRŽAVNE CESTE / PLANIRANE /
  - TUNEL / PLANIRANI /
  - VIADUKT / PLANIRANI /
  - NADVOŽNJAK
  - OSTALE DRŽAVNE CESTE
  - ŽUPANIJSKA CESTA
  - LOKALNA CESTA
  - NERAZVRSTANE CESTE
  - NERAZVRSTANE CESTE / PLANIRANE
- POMORSKI PROMET**
- MORSKA LUKA OTVORENA ZA JAVNI PROMET ŽUPANIJSKOG ZNAČAJA
  - L1 - LUKA MOŠČENIČKA DRAGA
- ENERGETSKI SUSTAV**
- KORIDOR 110 kV DALEKOVODA / POSTOJEĆI
- PODRUČJA POSEBNIH UVJETA KORIŠTENJA**
- ZASTIČENA KULTURNO-POLJOPRIVODNA (URBANISTIČKA) CILJINA NASELJA MOŠČENIČKA DRAGA
  - SUSTAV ZAŠTITE "A" (Površina zaštite prostornog oblikovanja)
  - SUSTAV ZAŠTITE "B" (Spremnost zaštite prostornog oblikovanja)
  - ARHEOLOŠKA ZONA KANAJONA DRAGA I PERUNA / ISTOČNA GRANICA OSUŠAVATAV
  - ZONA ZAŠTITE DIJELA RURALNE CILJINE MALA UČKA (BRUMNJAKI)
- PODRUČJA I DIJELOVI PRIMJENE PLANSKIH MJERA ZAŠTITE**
- OSUŠAVATAV PERUNA I DRAGA (UPU 1)
  - OSUŠAVATAV PERUNA I DRAGA (UPU 2)

ANALIZA PRISTIGLIH ZAHTJEVA

- PRIMJEDBE PREMA GODINI DOSPJEĆA**
- PRIMJEDBE JAVNA RASPRAVA 2007
  - PRIMJEDBE JAVNA RASPRAVA 2011
  - PRIMJEDBE 2011-2013
  - PRIMJEDBE 2014
  - PRIMJEDBE 2015-2016

POLOŽAJ ČESTICE

- ČESTICA UZ GRAĐEVINSKO PODRUČJE
- ČESTICA IZVAN GRAĐEVINSKOG PODRUČJA
- ČESTICA U PARKU PRIRODE
- ČESTICA U KORIDORU INFRASTRUKTURE

ANALIZA ŠIRENJA GP

- PRIJEDLOG ŠIRENJA GP

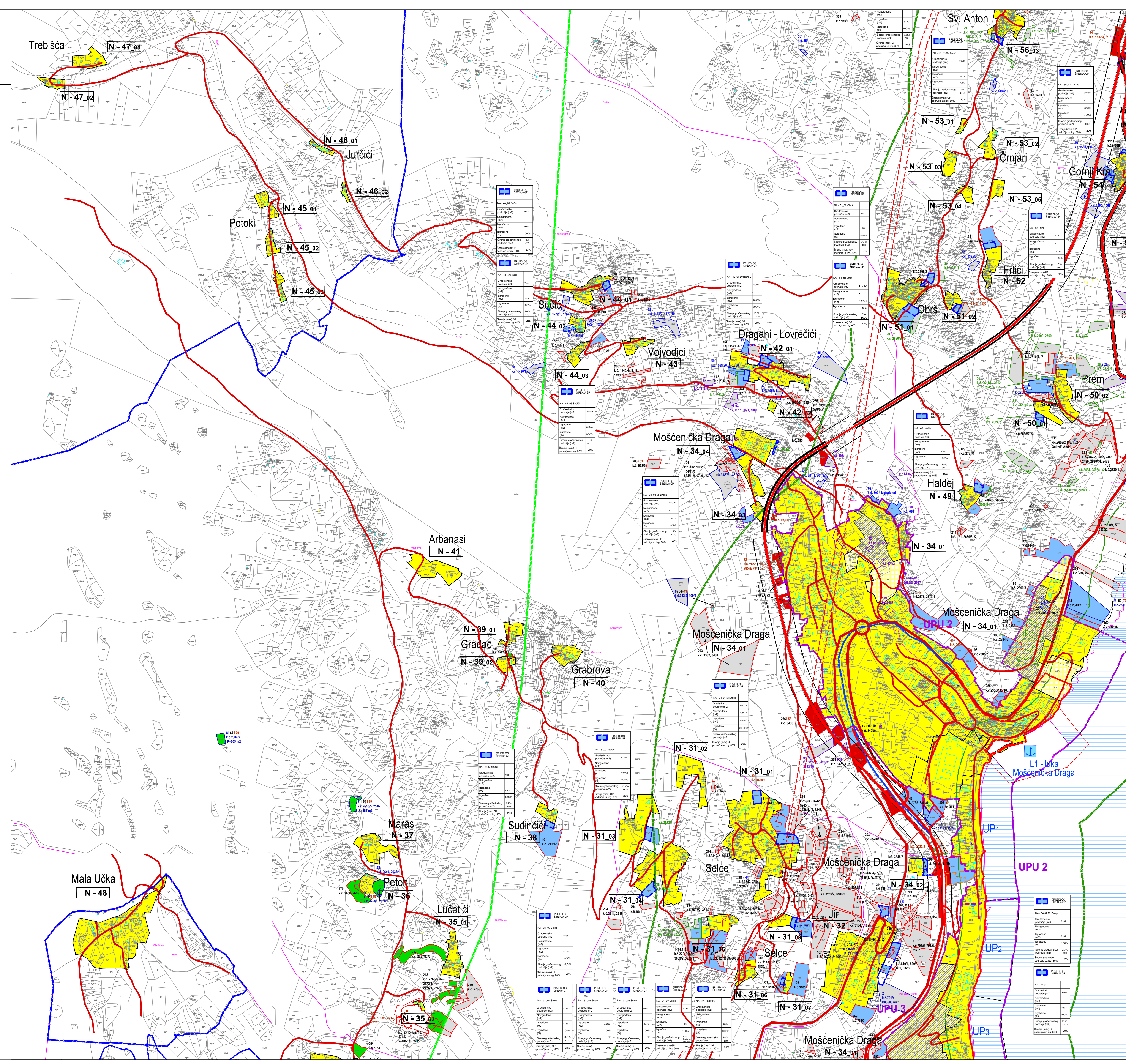

Županija PRIMORSKO-GORANSKA	
Općina OPĆINA MOŠČENIČKA DRAGA	
Naziv prostornog plana: <b>CILJANE IZMJENE I DOPUNE PROSTORNOG PLANA UREĐENJA OPĆINE MOŠČENIČKA DRAGA</b>	
faza izrade prostornog plana: PRIJEDLOG PLANA ZA JAVNU RASPRAVU	
Naziv kartografskog prikaza: <b>4. GRAĐEVINSKA PODRUČJA NASELJA K.O DRAGA</b>	
Broj kartografskog prikaza: <b>4.F.</b>	Mjerilo kartografskog prikaza: 1:5 000
Odluka o izradi prostornog plana: Odluka predstavničkog tijela o donošenju plana	
Sl. novine Općine Mošćenička Draga br. 5/2014 od 18. srpnja 2014.	
Javna rasprava (datum objave): Novi List od 17. rujna 2016.	Javni uvid održan od: 26. rujna do: 10. listopada Ponovni javni uvid održan od: 10. listopada do: 26. rujna 2017.
Pečat upravnog tijela odgovornog za provođenje javne rasprave:	Odgovorna osoba za provođenje javne rasprave: V.đ. pročelnika <b>SILVIJA VICKIĆ, dipl.oeec.</b> (ime, prezime i potpis)
Suglasnost na plan prema članku 108. Zakona o pristupnom uređenju ("Narodne novine" br. 153/13) broj suglasnosti KLASA: _____ datum: _____	
Pravna osoba koja je izradila plan: <b>PLAN 21 d.o.o., Prolaz Marije K. Kozulić 4, 51000 Rijeka</b>	
Pečat pravne osobe koja je izradila plan:	Odgovorna osoba: <b>BOJAN BILIĆ, dipl.ing.arh.</b> (ime, prezime i potpis)
Odgovorni voditelj izrade prostornog plana: <b>BOJAN BILIĆ, dipl.ing.arh. - ovlašten arhitekt - urbanist</b>	
Stručni tim u izradi plana:	
1. <b>BOJAN BILIĆ, dipl.ing.arh.</b>	Suradnici: 1. <b>DALIBOR ČIKOVIĆ, mag.ing.aedif.</b>
2. <b>ANA BUREK KUGA, dipl.ing.arh.</b>	2. <b>LOVRO MATKOVIC, dipl.ing.aedif.</b>
3. <b>ANJA MAGLIĆA, mag.ing.aedif.</b>	3. <b>ANITA PRIJELOČ, dipl.ing.arh.</b>
4. <b>ANI PUEVAC, univ.bacc.ing.arch.</b>	4. <b>SANJA ZLOH, dipl.oeec.</b>
5. <b>BIA GEC, mag.ing.prosp.arch.</b>	5. <b>BIA GEC, mag.ing.prosp.arch.</b>
Pečat predstavničkog tijela: _____	
Predsjednik Općinskog Vijeća: <b>BORIS ŠKALAMERA</b> (ime, prezime i potpis)	
Istovjetnost ovog prostornog plana s izvornikom potvrđena: _____ (ime, prezime i potpis)	